

CARTILHA DE RETORNO

SANFRA 2020

Prevenção à COVID-19



COLÉGIO
SÃO FRANCISCO XAVIER



Rede Jesuíta de Educação

APRESENTAÇÃO

Esperamos que todos estejam bem. Apesar desse tempo de incertezas e desafios, a equipe do Colégio São Francisco Xavier está trabalhando incansavelmente com muita serenidade, seriedade e segurança. Sabemos que o momento é de dúvidas, por isso, nosso retorno presencial tem sido um assunto amplamente discutido pela Rede Jesuíta de Educação e Equipe Diretiva do Colégio São Francisco Xavier.

Para se adequar ao novo contexto, implementamos protocolos de higienização e sanitização em todo o prédio. Também adotamos uma série de medidas de proteção aos Xaverianos, de maneira humanizada e transparente, como é o nosso modo de ser. Seguindo a orientação dos órgãos

governamentais, essas normas permanecerão vigentes até o Estado de São Paulo atingir a fase azul (última etapa) quando permitirá a livre circulação.

Todas as rotinas, procedimentos e protocolos descritos nesse Plano poderão ser revistos e modificados de acordo com a evolução da situação, necessidade de adequação às regras ou recomendações das autoridades públicas.

Nesta cartilha, constam todas as orientações sobre o retorno às aulas. Em caso de dúvidas, por favor, entrar em contato pelo e-mail: faleconosco@sanfra.g12.br.

“Atenção especial é necessária ao tratamento das informações que envolvem pessoas e relações, pois implicam sigilo e confidencialidade. Na comunicação com alunos, famílias e comunidade local, são estabelecidos fluxos e canais de interação, de modo a favorecer a transparência, a cordialidade e o acesso pleno e seguro às informações. Paralelamente, requerem a observância dos marcos legais e éticos vigentes.”

(PEC, PARÁGRAFO 94, PÁGINA 73)

INFORMAÇÕES AOS XAVERIANOS

Tópicos obrigatórios

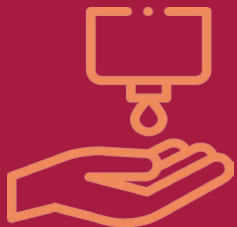

- É obrigatório o uso de máscaras (ou face shield) para estudantes, docentes e não docentes durante toda a permanência no colégio;
- Ao entrar no colégio, será obrigatória a higienização das mãos com álcool em gel. Para isso, temos profissionais com borrifadores e dispensers nos locais de higienização;
- Não serão permitidos aglomerações e cumprimentos, como aperto de mão e abraço, nas dependências do Colégio. Essas práticas estão em primeiro lugar no ranking de transmissão pela COVID-19.

INFORMAÇÕES AOS XAVERIANOS

Anterior ao retorno

Às famílias dos Xaverianos que não optarem pelo presencial, após a liberação do governo de São Paulo, será oferecida uma proposta de aula on-line. Caso a família decida pelo retorno, precisará tomar as seguintes providências:

- Certificar-se de que o Xaveriano carregará consigo mais de uma máscara em sua mochila, para que seja realizada a troca no tempo adequado;
- Aos Xaverianos a partir do 1º ano do EFI, recomendamos que tragam um álcool em gel pessoal, mesmo sendo oferecido pelo Colégio;

- É recomendável que os cabelos dos Xaverianos e colaboradores estejam sempre presos;
- Deve-se evitar o uso de brincos;
- Será realizada uma avaliação diagnóstica imediatamente ao retorno;

NA ENTRADA DOS XAVERIANOS

- Os inspetores abrirão a porta dos carros usando EPIs (Equipamentos de Proteção Individual);

- Na catraca, haverá colaboradores medindo a temperatura de cada Xaveriano. Se estiver em até 37,5°C, o Xaveriano será guiado para a sala de aula.

Caso esteja acima de 37,5°C, o encaminharemos para uma nova avaliação. Se a temperatura persistir, os pais serão chamados para buscar seus filhos, que poderão aguardar no local indicado pela Direção Acadêmica;

- Após a entrada, os colaboradores estarão posicionados para higienizar as mãos dos Xaverianos;

- Os Xaverianos menores serão acompanhados até o local das salas, em grupos de cinco em cinco.

Temperatura 37,5°C < Sala de aula
Temperatura 37,5°C > Sala de acolhida

ATENÇÃO

Serão realizadas a aferição de temperatura na entrada e ações de recepção, além de encaminhamento nos mais breves sintomas relatados enquanto o Xaveriano permanecer no Colégio.

NA ENTRADA DOS COLABORADORES

- Todos os colaboradores, sem exceção, devem medir diariamente a temperatura antes de irem para o Colégio;

- Ao chegarem à instituição, realizarão uma nova aferição com termômetros digitais. Por motivo de segurança, essa medição ocorrerá nos corredores montados internamente na entrada. Qualquer colaborador que apresente temperatura igual ou superior a 37,5°C, será encaminhado para um local separado, aberto e arejado onde fará uma nova medição. Caso a temperatura persista no patamar indicado, deverá retornar para casa.

- Além disso, ao retornarem ao trabalho, os colaboradores preencherão um questionário na entrada. Essa ação é essencial para mapear quaisquer indícios de contaminação, tais como:

- Febre (37,5° C);
- Tosse;
- Dispneia;
- Mialgia e fadiga;
- Sintomas respiratórios de VAS;
- Sintomas gastrointestinais (diarreia).

TRANSPORTE ESCOLAR

Às famílias que optarem pelo transporte de vans escolares, recomendamos que reforcem e solicitem às empresas contratadas as devidas condições de higiene e distanciamento entre as crianças, conforme os protocolos de prevenção adotados pelos órgãos reguladores de transporte.

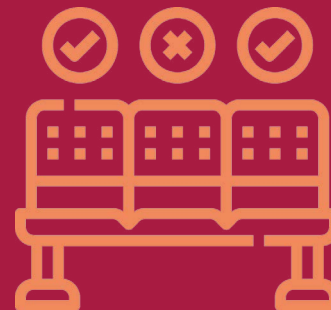

DURANTE AS AULAS

- O uso de máscara é obrigatório;
- Não poderão ser realizadas trocas de materiais escolares e ferramentas de estudo entre os Xaverianos;
- O mobiliário será sinalizado, mantendo o espaçamento mínimo;
- Haverá flexibilização e personalização no processo de avaliação da aprendizagem;
- Não poderão ocorrer trocas de materiais escolares e ferramentas de estudo entre os Xaverianos;
- Todas as janelas e portas das salas de aula ficarão abertas. O uso dos condicionadores de ar será permitido somente com autorização;
- Todas as missas e atividades da equipe de Formação Cristã e Pastoral seguirão as regras de distanciamento;
- A equipe de Psicologia Escolar orientará sobre os cuidados com Xaverianos que apresentarem necessidades especiais de acompanhamento, seja no âmbito escolar, seja no campo psicológico.

ORIENTAÇÕES PARA EDUCAÇÃO INFANTIL

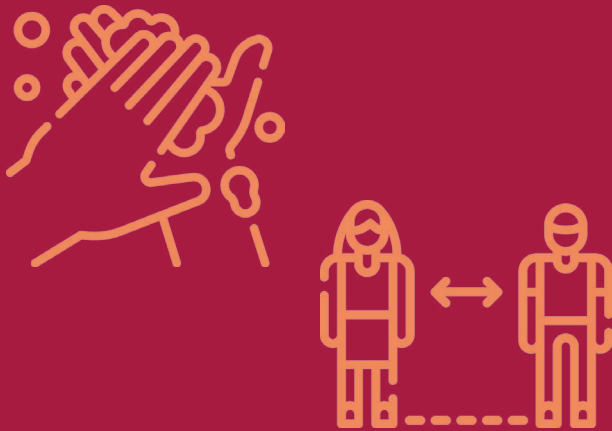

- Devido à dificuldade de manter o distanciamento entre as crianças, a ocupação das salas de aula será reduzida para níveis seguros de controle, conforme avaliação do espaço;

- Serão utilizadas estratégias lúdicas para instruir as crianças sobre o distanciamento;
- Educadores auxiliarão as crianças a lavar as mãos;
- O acesso aos banheiros será acompanhado pela equipe de educadores, que deverão higienizar assentos, comandos de pia e descarga antes e depois do uso;
- Haverá flexibilização e personalização no processo de avaliação da aprendizagem;
- Ed. Infantil – trocar o calçado, colocando-o em local específico para tal fim.

NOS INTERVALOS

- Mesmo em lugares abertos, é obrigatório o uso de máscara durante todo o período em que estiver no Colégio;
- É proibida a formação de grupos grandes no pátio, pois caracteriza aglomeração;
- Durante as refeições, são proibidos aglomeração e compartilhamento de alimentos e bebidas;

ATENÇÃO

A equipe de inspetoria será responsável por realizar as orientações de distanciamento e estabelecer as rotas para os momentos de entrada, saída, deslocamentos e intervalos.

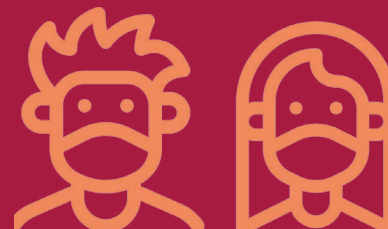

CANTINA

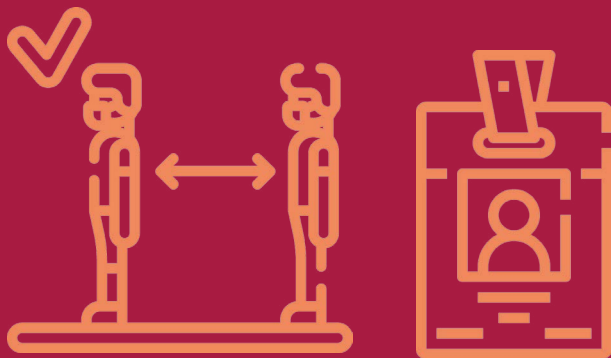

- Para compras na cantina, tanto Xaverianos quanto colaboradores deverão respeitar o distanciamento mínimo demarcado;
- Para realizar o pagamento, incentivamos o uso do cartão de identificação por aproximação a fim de evitar outros meios que demandam contato;
- Os lanches entregues serão rigorosamente preparados com o máximo de cautela e higiene.

RESTAURANTE

- O restaurante terá sua capacidade limitada em 40% para cada um dos períodos, não sendo possível a lotação;
- O controle de acesso será realizado na porta por colaboradores da empresa Q'Nutre;
- Está sendo estudado o fornecimento do menu à la carte para substituir o self-service. O intuito é evitar a contaminação e qualquer contato com objetos.

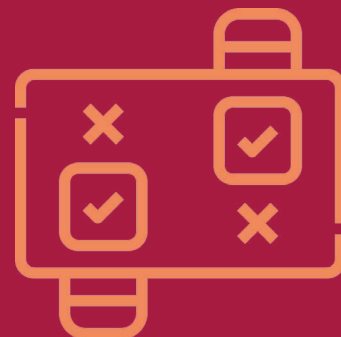

UTILIZAÇÃO DAS QUADRAS

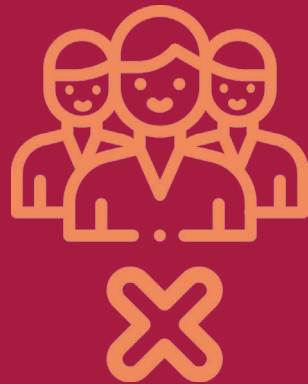

- Nos Cursos Extras, serão realizados treinamentos e orientações sobre higiene pessoal, limpeza e ações de saúde. Haverá uma nova organização de tempo e espaço, por exemplo: horário, fluxo de pessoas, momento e local de lanche;
- Nas aulas de Educação Física, serão evitados esportes coletivos e o manuseio de objetos comuns para manter o distanciamento adequado entre as pessoas;
- Não serão permitidas as atividades de esportes coletivos, apenas priorizados os esportes individuais.

AMBIENTES DE INTERAÇÃO

Parquinho e Ludoteca:

- Só será permitida a utilização de uma turma por dia nesses ambientes (ambos os locais serão higienizados diariamente em dois períodos).

Cozinha experimental:

- Está fechada e proibida para uso.



BIBLIOTECA

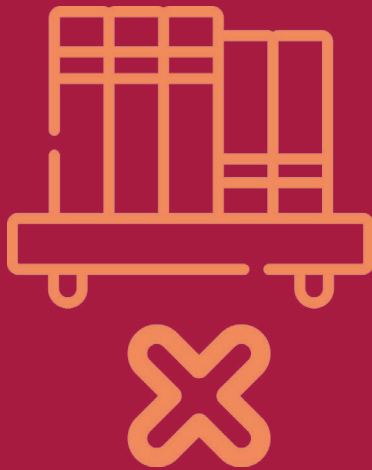

- O acesso às estantes está suspenso para evitar possíveis contaminações;
- Os usuários poderão solicitar livros, que serão separados pelos colaboradores da biblioteca;
- Livros recém devolvidos ficarão em quarentena por dez dias para garantir que não estejam infectados quando ocorrer um novo empréstimo.

ENFERMARIA

- Serão disponibilizados equipamentos específicos, como máscaras, aventais, luvas e protetores para a equipe de enfermagem, a qual atenderá os Xaverianos ou colaboradores, sendo 2 por vez no local de atendimento. Emergências serão priorizadas e os atendimentos em andamento encaminhados para outra área próxima à enfermagem;
- A equipe contará com a enfermeira (Ensino Superior em enfermagem), que será responsável pelos protocolos e processo de acompanhamento e orientação às técnicas de enfermagem, além de assistir e auxiliar os atendimentos. Também está preparada para medir e receber os casos suspeitos de COVID-19 e realizar imediato contato com a família;

- A equipe de enfermagem realizará ronda nas áreas para reorientar e reforçar o uso de máscara aos colaboradores que não o fazem corretamente.

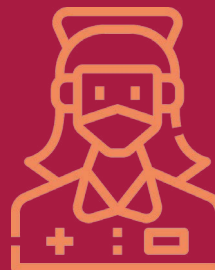

CAPELA E TEATRO



- Será permitida a utilização de 40% da capacidade do local;
- O uso de máscara na Capela e Teatro será obrigatório;
- Deverá ser respeitado o distanciamento social, tendo um espaçamento mínimo de 1,5m entre o público dentro da Capela e do Teatro;
- Será disponibilizado álcool em gel nas entradas e saídas dos respectivos eventos;
- Sempre que possível, as janelas e portas devem ficar abertas para a circulação do ar.

INFORMAÇÕES ADICIONAIS

- Todas as portas de acesso permanecerão abertas para ventilação natural e evitar a necessidade de uso das maçanetas;
- Será realizada a higienização de chaves e itens entregues no “achados e perdidos” antes da guarda final;
- Os elevadores permanecerão fechados e controlados pelos inspetores, conforme já é procedimento comum;

LIMPEZA

Os ambientes serão higienizados de acordo com cada PC e com produtos sanitizantes específicos que possuem duração prolongada de limpeza;

Serão utilizados os borrifadores pelos profissionais de limpeza com sanitizantes para uso em locais de maior contato, tais como corrimãos, maçanetas, torneiras e assentos sanitários, conforme o PC em vigência.

AO PÚBLICO EXTERNO

Secretaria

- São obrigatórios o uso de máscara e face shield, ou barreira de acrílico, entre atendente e atendido;
- Será disponibilizado álcool em gel para colaboradores e visitantes;
- Haverá uma marca de distanciamento entre colaboradores e visitantes;

Recepção

- Para o público externo, a porta da recepção será controlada pela recepcionista.
- Na recepção, haverá marcações no piso para manter o distanciamento social;
- Antes de os visitantes entrarem no Colégio, será aferida a temperatura.

Eventos

Haverá alteração na organização de eventos e atividades, que tenham concentração de público. Isso porque, conforme decreto do Governo do Estado de São Paulo, estão proibidos feiras, palestras, seminários, competições e campeonatos esportivos, comemorações, assembleias etc.

- Será permitida a participação de, no máximo, 02 familiares por visita;

- É obrigatório o uso de máscaras durante todo o tempo de visita – familiares já devem vir com suas próprias máscaras;

- É recomendável que os familiares tragam seu próprio álcool em gel para higienizar as mãos, mesmo que o Colégio ofereça o produto.

Visitas ao Colégio

- Todos os visitantes terão a temperatura verificada na recepção. Caso esteja acima de 37,5°C, a visita não acontecerá, e a família será orientada a fazê-la no modo virtual;

Casa das Associações

- As atividades a serem realizadas na Casa das Associações seguirão as mesmas regras das atividades realizadas na sede do Colégio São Francisco Xavier.
- A limpeza dos espaços ocorrerá duas vezes na semana. Serão colocadas estruturas com álcool em gel nas salas.
 - Eventos com mais de 5 pessoas estão temporariamente suspensos.

OUVIDORIA

Caso haja alguma dúvida em relação aos procedimentos, entre em contato com nossa ouvidoria:

Horário de atendimento da ouvidoria – 7h às 19h. Respostas em até 24h.

faleconosco@sanfra.g12.br

Rua Vicente da Costa, 39 | Ipiranga
CEP: 04266-010 | São Paulo - SP
+55 11 3013-0320 | www.sanfra.g12.br



COLÉGIO
SÃO FRANCISCO XAVIER



Rede Jesuíta de Educação